about:blank

CYCLISME — saison 2018

Hettange moins gourmand

Le VC Hettange craint de ne pouvoir rivaliser cette année avec une concurrence exacerbée. Premier aperçu, dimanche, au GP d'Onjon.

Dix-sept victoires obtenues par douze coureurs différents : le VC Hettange-Grande a marqué les esprits la saison dernière. « *On peut toujours surprendre cette année, mais je suis moins optimiste* », annonce Johan Boucher, alors que le Grand Prix d'Onjon, dimanche dans l'Aube, lance la saison dans le Grand Est. Le capitaine de route de la formation mosellane a conscience qu'il sera compliqué pour les siens de rééditer pareille performance, sachant qu'autour d'eux la concurrence s'est sérieusement renforcée. « *Les DN* (équipes de divisions nationales) *ont passé un cap : elles font appel à des coureurs étrangers, elles salarient des directeurs sportifs* », explique Johan Boucher.

La formation pour credo

Avec des moyens modestes mais un cœur gros comme ça, le club hettangeois va s'efforcer d'exister dans le peloton amateur en s'appuyant sur Johan Boucher et Marc Féraud, ses hommes d'expérience, mais aussi sur Jérôme Lamotte. Retiré du circuit depuis plusieurs saisons, ce dernier, passé par Coincy en dernier lieu, vient donner un coup de main à la direction sportive du VC Hettange.

Aux côtés des grosses écuries, l'équipe présidée par Gérard Hermann mise sur la formation, seul credo quand les poches sont creuses. « *On fonde de gros espoirs sur Flavien Arnould, qui sort des cadets et a terminé sixième d'une manche du trophée Madiot en 2017, et sur Guillaume Stopa, qui est passé junior et arrive de Thionville* », confie Johan Boucher.

La jeune génération est une priorité, sa devancière aussi. Le VCH compte aussi accompagner « *l'éclosion de Lorenzo Marasco* ». À 21 ans, il s'est révélé au cours de l'année écoulée. Antoine Grimard encore plus. « *L'objectif est de lui faire franchir un palier pour qu'il intègre une DN l'an prochain. Il s'est donné les moyens cet hiver pour réussir.* »

Pourtant, ça n'a pas été simple de prendre le chemin de l'entraînement avec une météo pluvieuse. « *Un garde-boue, des sous-gants et du courage sont les trois ingrédients indispensables dans ces cas-là*, sourit le sprinter hettangeois. *Et du thé chaud dans la gourde !* » Le home-trainer a souvent été d'une grande utilité. « *Au lieu de faire quatre heures dehors, c'est deux heures et demie à l'extérieur et une heure et demie à l'intérieur pour ne pas tomber malade.* »

Certains ont renoncé à faire preuve d'autant exigence et sont en retard dans leur préparation. Ils mesureront, dimanche, le travail à accomplir pour rivaliser avec les meilleurs en 2018.

M. R.

Johan Boucher et ses coéquipiers sont attendus au tournant après une saison 2017 où ils ont collectionné les bouquets.

TENNIS — d'un court à l'autre

Cattenom, c'est parti pour les Miniladies

Le tournoi national des 12 ans filles débute cette semaine par les qualifications. Lundi, démarrage d'un tableau final très relevé.

Cattenom. Elles seront treize à tenter leurs chances en qualifications dans l'espoir de rejoindre les trente déjà inscrites dans le tableau final de ce tournoi national consacré aux 12 ans filles. Mais lundi, elles ne seront que deux miraculées. Dur ! On croise les doigts pour Sarah Reggianini (Guénange, 15/5) ou Laura Brentegani (Cattenom, 30). Hélas, on doit s'attendre probablement à d'autres concurrentes puisque certaines pointent à 15/3 (notamment la n°1 française née en 2008) et 15/4.

Fédération. Le nouveau directeur technique national (DTN) Pierre Cherret sera de passage à Tomblaine (Maisons des sports du Grand Est), ce jeudi. Il échangera avec l'équipe technique de la nouvelle Ligue sur la politique sportive à mener. Pierre Cherret sera accompagné de son adjoint Hugues De Castilla. Ils seront reçus par le président régional Lionel Ollinger et les conseillers techniques régionaux.

Moselle Open. Opération ramasseurs de balles pour le prochain tournoi qui aura lieu aux Arènes de Metz (16-23 septembre). La sélection se fera au SMEC (derrière le stade Saint-Symphorien, Metz) le 14 mars, de 14 à 17 h. Inscriptions sur le site de la Ligue.

Hugo Schott. Le Sarregueminois, qui était blessé, devrait faire son retour semaine prochaine. Il est toujours inscrit à un tournoi en Tunisie. Il vient de gagner 175 places au classement mondial (1375e). Bientôt le top 1000 ?

Boris Fassbender. Le joueur du SMEC est tombé au 2e tour des qualifications en Égypte contre le 1301e (Perret, Sui) 6-4, 6-2 après avoir battu le 1882e.

Constance Sibille. La Lorraine était tête de série n°2 des qualifications à Hammamet (Tunisie, 15 000 dollars). Un succès contre une Italienne sans classement 6-4, 6-3 avant un forfait.

Priscilla Heise. A Altenkirchen (Allemagne, 25 000 dollars), l'ancienne joueuse de Moulins a été sortie au 2e tour des qualifications, dominé par Ozgen (Turquie, 31 ans, 364e) 6-7, 6-1, 6-3.

Anna-Marie Jovanovic. Terrible désillusion pour la Mosellane. Tête de série n°1 dans un tournoi junior grade 4 de Bavière, elle s'est inclinée 6-4, 6-4 dès le 1er tour contre Wirges (Allemagne, 15 ans, 521e) ! Océane Mialon n'a pas fait mieux (6-0, 6-1) face à plus faible. Tom Biston (Villers), n°2, est encore en lice, au 3e tour...

Alain THIÉBAUT.

HANDBALL — avant metz - vardar en ligue des champions féminine

Glauser : « Amandine ma grande sœur du hand »

Elles ont partagé leur but à Metz. Amandine Leynaud et Laura Glauser se retrouvent ce dimanche aux Arènes. En attendant, la gardienne messine, enceinte, parle avec son cœur de sa copine du Vardar Skopje.

C'est l'histoire d'un but en commun pendant des années. Mais pas que... Aussi d'une forte amitié née durant leur aventure messine, entre 2010 et 2012. Laura Glauser et Amandine Leynaud sont aujourd'hui séparées par les kilomètres mais gardent toujours un regard attendri l'une sur l'autre. Les deux gardiennes de l'équipe de France se retrouveront dimanche, l'une en tribunes, l'autre sur le terrain, pour le choc entre Metz et le Vardar Skopje en Ligue des Champions. Quand Laura Glauser, qui attend un heureux événement pour le mois d'avril, parle de "Doudou", ça donne ça.

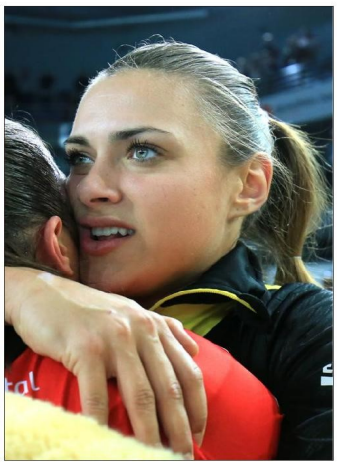

Amandine Leynaud et Laura Glauser : une énorme complicité entre les deux gardiennes de l'équipe de France. Photos Pascal BROCARD

Sa personnalité

« Amandine est une femme très sereine, posée, calme. Ça se voit sur le terrain même si elle crie parfois. Elle n'est pas différente en dehors. C'est une personne très réfléchie et elle n'a pas changé depuis son départ de Metz (*pour le club roumain de Valcea en 2012*). »

Ses qualités

« Elle en a plein ! Sa gentillesse, sa disponibilité, sa discrétion. Elle est simple, malgré son statut, et à l'écoute. Sur le terrain, elle a une très bonne lecture du jeu et de l'explosivité. Elle amène de la sérénité à toutes les joueuses, on se sent apaisé quand on la regarde. »

Ses défauts

« Ah non pas ça (*rires*). Sincèrement, je l'adore et je n'en vois pas. Elle les cache bien parce que je ne les connais pas. »

Leur complicité

« Quand je suis arrivée de Besançon pour jouer à Metz, Amandine et Allison (*Pineau*) m'ont beaucoup aidée que ce soit dans ma vie sportive ou personnelle. Doudou m'a beaucoup conseillée et elle n'a jamais perdu ce rôle quand on s'est retrouvé toutes les deux en équipe de France. C'est ma grande sœur du hand. »

Son style

« Amandine ne possède pas un style atypique comme certaines gardiennes. Elle est posée, réfléchie dans son analyse du jeu. Elle connaît bien les tireuses. Beaucoup de gardiennes peuvent s'en inspirer. »

Son apport dans une équipe

« Elle parle toujours dans les moments importants. Quand il le faut, quand il y en a besoin. »

Sa signature à Györ

« Je suis contente pour elle. C'est une bonne chose, une récompense pour sa carrière. Györ est l'une des meilleures équipes en Europe. Est-ce qu'Amandine va revenir en France ? Je pense qu'elle reviendra s'y installer dans quelques années. Pour y rejouer ? Ça, il faudra lui demander. »

Nicolas KIHL.

le point

LIGUE DES CHAMPIONS FÉMININE
GROUPE 2

• SAMEDI
Podgorica - Budapest 19h30

• DIMANCHE
METZ HB - Vardar Skopje 15h
Bietigheim - Thüringer HC 17h

	Pts	J	G	N	P	Pour	Contre	Diff
1 Vardar Skopje	14	7	7	0	0	219	174	45
2 METZ HB	10	7	5	0	2	183	176	7
3 Budapest	8	7	4	0	3	206	188	18
4 Podgorica	6	7	3	0	4	178	182	-4
5 Thüringer HC	2	7	1	0	6	170	201	-31
6 Bietigheim	2	7	1	0	6	172	207	-35

« Ce que je vis est exceptionnel »

Laura Glauser le vit bien, Metz aussi. La gardienne internationale a annoncé sa grossesse le 30 septembre 2017, à la veille de France - Brésil. Le Mondial allemand, en décembre, s'est joué sans elle.

Depuis, la Messine prend soin d'elle en attendant l'heureux événement. Comment va la future maman ? « *Super bien ! J'arrive à m'occuper. Entre les rendez-vous médicaux pour ma grossesse, des tonnes de papiers à faire, un peu de musculation deux à trois par semaine, je n'ai presque pas une seconde à moi. Et le plus important, je profite de ma famille !* » Et le handball, dans tout ça ? « *Au début, ça ne me manquait pas vraiment. Mais après les fêtes de Noël, je dois avouer que ça commençait un peu à me titiller. Quand je voyais les filles jouer avec le ballon, ça me donnait envie. J'essaye de garder un contact avec toutes les joueuses, me faire ma petite place. Quand je viens faire un peu de muscu, je fais tout pour trouver le même créneau. Et puis, je prends mon mal en patience car ce que je vis est exceptionnel. Je le vis très bien car ma grossesse se passe parfaitement.* »

En attendant de retoucher le ballon, la gardienne messine sera à fond en tribunes ce dimanche pour encourager ses copines.

N. K.

TENNIS DE TABLE — pro a dames

Metz : la tête à l'envers

La défaite contre Lys/Lille Métropole (3-2), mardi à domicile, a assommé le Metz TT. Après avoir survolé le championnat durant trois saisons, le voilà engagé dans la course au maintien.

« *Je ne veux pas les voir à la salle demain* (mercredi). *Les filles doivent se vider la tête, elles ne retoucheront à la raquette que vendredi matin.* » Dès mardi soir, Loïc Belguise a essayé de soigner les têtes messines, sonnées par la défaite subie à domicile devant Lys/Lille Métropole (3-2), qui concurrençait le Metz TT pour le titre ces dernières saisons. Une époque qui semble bien lointaine au moment où le triple champion de France pointe à l'avant-dernière place de Pro A.

À trois jours du quart de finale retour de Coupe d'Europe ETTU à Hodonin, qu'il aborde en position favorable (victoire 3-2 à l'aller), le Metz TT s'est pris les pieds dans le tapis en championnat. Avec une cinquième défaite en neuf journées. L'issue a fait très mal alors que la formation mosellane avait le match en main. Surtout à Pauline Chasselin : sept balles de match ne lui ont pas suffi pour s'imposer face à la Thaïlandaise Tamolwan Khetkhuan. Un scénario encore plus frustrant qu'à Joué-lès-Tours, deux semaines plus tôt, où elle s'était heurtée à la Roumaine Irina Ciobanu dans un contexte similaire.

« *C'est un mauvais résultat par rapport à nos concurrents directs pour le maintien. Parce que Metz joue le maintien... On ne fait pas une bonne opération. On est à trois points de la dernière place, avec un calendrier difficile. Ça va être chaud*, promet Loïc Belguise. *Ce match-là, il fait mal à la tête...* » Le capitaine du Metz TT fait face à une dure réalité. « *En deux rencontres, on vient de perdre l'occasion de marquer deux points supplémentaires qui nous permettraient d'être bien. On ne saisit pas notre chance, on est fébrile.* » Heureusement, Liu Xin assume son statut de leader, après avoir traversé une période compliquée. « *Elle doit continuer sur cette voie car on va avoir besoin d'elle.* »

« Assumer et se battre »

Après les départs l'été dernier de la Portugaise Fu Yu et de la Roumaine Elizabeta Samara, deux joueuses du top 20 mondial, et l'absence prolongée de l'Allemande Wu Jiaduo, l'entraîneur messin avait envisagé, sans le crier trop fort, ce scénario catastrophe. Il avait encore insisté ces dernières semaines. « *Maintenant, il faut assumer et se battre*, lance Loïc Belguise. *On a encore trois points d'avance sur Sainte-Pierraise, la lanterne rouge, qu'on a battue à l'aller et on doit encore les jouer, sachant qu'une seule descente est programmée.* »

Plus que de l'inquiétude, c'est de la méfiance qui occupe l'esprit du technicien lorrain. « *Il faut être vigilant. Il va falloir jouer tous les matches de championnat comme ceux de Coupe d'Europe, où on arrive à se transcender* », indique-t-il. Loïc Belguise s'efforce de rester « *serein* » et maintient sa « *confiance* » à ses joueuses pour rebondir. Une qualification pour les demi-finales de la Coupe d'Europe ETTU, vendredi dans l'est de la République Tchèque, ferait le plus grand bien pour remettre les têtes à l'endroit.

Maxime RODHAIN.

Loïc Belguise dialogue avec Carole Grundisch : l'entraîneur messin a confiance en ses joueuses pour repartir de l'avant. Photo Jean-Christophe FRAISSE

Une journée pour tourner la page

Les Messines ont pris du bon temps ce mercredi. Elles ont rallié le pôle thermal d'Amnéville pour se délasser et se changer les idées, selon la volonté de Loïc Belguise, leur entraîneur. Hors de question pour Carole Grundisch, Pauline Chasselin et Liu Xin de passer par le complexe Saint-Symphorien pour un éventuel décrassage ou une courte séance d'entraînement au lendemain de la défaite cruelle contre Lys/Lille Métropole, qui les a reléguées à l'avant-dernière place de Pro A. Ce jeudi matin, elles montent dans un minibus pour un long voyage vers Hodonin, dans l'est de la République Tchèque, où les Lorraines espèrent valider, demain, leur ticket pour le dernier carré de la Coupe d'Europe ETTU.

l'info

Phalsbourg champion d'académie

UNSS/TENNIS. Le collège Erckman-Chatrian de Phalsbourg a remporté la finale du championnat académique de tennis collège excellence contre l'établissement de La Haie Griselle de Gérardmer, 2-1. Il se qualifie pour les deux tours inter-académique, avec à la clef, les championnats de France.

lor'actu

Grand Est

KICK-BOXING. La Ligue du Grand Est, présidée par Cédric Martin, tient son assemblée générale ordinaire ce dimanche à la Maison régionale des sports de Tomblaine.

Régionaux

TAEKWONDO. C'est l'heure de la distribution des titres ! Les championnats du Grand Est jeunes ont lieu dimanche à Strasbourg. Ils concernent les catégories benjamins et minimes.

Épinal

JUDO. Le premier plateau des demi-finales des championnats de France cadets est programmé dimanche à Épinal, où sont attendus les meilleurs Lorrains.

Molliens

TENNIS DE TABLE. Médaillé d'or aux Jeux paralympiques de Rio, Stéphane Molliens (Moulins-lès-Metz Handisport) anime le 7 mars (19h30), au CFA BTP de Pont-à-Mousson, une conférence ayant pour thème les clés de la performance à l'approche de l'objectif. Entrée libre.

Stéphane Molliens. Photo Gilles WIRTZ

pro a dames

La Pro A dames réformée ?

La Fédération française planche sur une réforme du championnat de France féminin par équipe. Aujourd'hui, huit formations composent la Pro A et six la Pro B. Les deux entités pourraient être regroupées la saison prochaine sous le nom d'Élite féminine : deux poules composeraient le championnat, avec un principe de play-off pour désigner le champion et de play-down concernant la relégation. Derrière ce système, l'idée est d'élargir le sommet de la pyramide du tennis de table français féminin, d'éviter aussi que dans un sport à l'économie fragile, un club plonge et finisse par disparaître, comme cela a pu arriver dans un passé récent.

le point

PRO A FÉMININE

• MARDI
Saint-Quentin - Joué-lès-Tours 2-3
METZ TT - Lys/Lille 2-3
Poitiers - Grand-Quevilly 1-3
Elival - Ent. Sainte-Pierraise 1-3

	Pts	J	G	N	P	Pour	Contre	Diff
1 Poitiers	21	9	6	0	3	21	15	6
2 Lys/Lille	21	9	5	0	4	21	19	2
3 Grand Quevilly	20	9	6	0	3	20	14	6
4 Elival 1	18	9	5	0	4	18	18	0
5 Joué-lès-Tours	18	9	3	0	6	18	22	-4
6 METZ TT	17	9	4	0	5	17	18	-1
7 Saint-Quentin	17	9	4	0	5	17	19	-2
8 Ent. St-Pierraise	14	9	3	0	6	14	21	-7

PRO B MASCULINE

• MARDI
Caen - Boulogne-Billarcourt 3-1
Saint-Denis - Nantes 3-0
Miramas - Argentan 2-3
Levallois - Issy-lès-Moulineaux 0-3
METZ TT - Tours 2-3

	Pts	J	G	N	P	Pour	Contre	Diff
1 Saint-Denis	30	11	9	0	2	30	10	20
2 Argentan	28	11	9	0	2	28	16	12
3 Tours	26	11	7	0	4	26	17	9
4 Miramas	26	11	6	0	5	26	22	4
5 Caen	24	11	7	0	4	24	19	5
6 Issy-lès-M.	22	11	6	0	5	25	19	6
7 Nantes	22	11	5	0	6	20	23	-3
8 METZ TT	16	11	1	0	10	16	32	-16
9 Boulogne Bill.	15	11	3	0	8	15	29	-14
10 Levallois	11	11	2	0	9	9	30	-21